

4月ののびのびめ～る

2023.3.23発行

暖かな春風が気持ちの良い季節となりました。子育て支援センターでは遊びに来てくださる親子の皆さんが安心して過ごせるよう、気持ちの良い環境作りに努めていきたいと思っています。

お子さんの成長を保護者の皆さんと一緒に見守っていかれたらと思います。ぜひ一度遊びに来て下さいね。



☆子育て支援センター広場を利用するにあたってのお願い☆



① 利用の際は、検温をお願いします。

※熱・咳などの症状・体調不良の方は利用できません。



② 手洗い・手指消毒とマスクの着用をお願いします。

③ 利用の際は、築上町児童館施設利用者カードの記入をお願いします。

④ 広場では水分補給を除く飲食はできません。

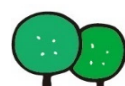

⑤ 赤ちゃんコーナー・おむつ替えコーナーは、衛生面を考慮し、マットのみ準備をさせていただきます。必要に応じて、バスタオル等の準備をお願いします。

※施設の消毒や換気など可能な限り安心・安全に配慮します。



♡子育て支援センター広場の開設場所・曜日・時間について♡

※児童館…月～土曜日 10：00～17：00

※築城社会福祉センター…月・火・木・金曜日 9：00～14：00（祝日はお休みです。）

※4月より児童館、福祉センターともに、室内換気・消毒の時間が12：00～12：30になります。

その間は利用出来ません。

※人数によっては、人数制限を設けることがありますのでご了承ください。



※今後の状況によって、変更する可能性がありますのでご了承ください。

□図書館からの絵本の紹介

そらいろのたね

ゆうじはキツネと「そらいろのたね」と模型飛行機を交換することになりました。そらいろのたねを植えて水をやると、なんと空色の家が生えてきて…。



♡なかよしタイム♡

子育て支援センターの広場では、下記の時間に絵本の読み聞かせや体操などをしています。

10分程度の短い時間ですが、皆さんと一緒に楽しい時間を過ごせたらいいなと思います。

お子さんと一緒に遊びに来てみませんか？

〈児童館〉月～金曜日 11：40頃

〈福祉センター〉月・火・木・金曜日 11：40頃

※4月より時間が変わります。

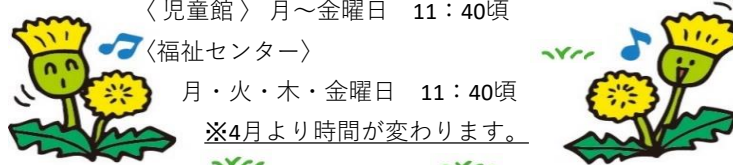

☆親子運動遊び☆

体を使った簡単な運動遊びを、お子さんと一緒に楽しみましょう。

*日時：4月13日（木）10：30～11：30

*場所：児童館 多目的ホール

*講師：中村 香先生

*要予約：定員8組・予約受付 4/1～

（定員になり次第、締め切らせて頂きます。）

*持ってくる物：汗拭きタオル・お茶



☆公・園・遊・び☆（※雨天中止）

気候もよくなり、戸外遊びも楽しめる季節になりました。みんなで一緒に公園遊びを楽しみましょう。



*日時：4月25日（火）10：30～12：00

*場所：アグリパーク

*要予約：定員8組・予約受付4/1～

*持ってくる物：汗拭きタオル・お茶



♪リトミック♪

リズムに合わせて、お子さんと一緒に体を動かしながら、音楽に親しみましょう。

① 日時：4月11日（火）10：30～11：30

場所：福祉センター 大ホール

*講師：神田 美香恵先生

*要予約：定員8組・予約受付 4/1～

（定員になり次第、締め切らせて頂きます。）

*持ってくる物：汗拭きタオル・お茶



② 日時：4月17日（月）10：30～11：30

場所：児童館 多目的ホール

*講師：渡辺 佐智子先生

*要予約：定員8組・予約受付 4/1～

（定員になり次第、締め切らせて頂きます。）

*持ってくる物：汗拭きタオル・お茶



～ひまわりの種 植えませんか？～

昨年採れたひまわりの種を、児童館や福祉センターにて配布します。おうちでプランターや家の庭にお子さんと一緒に植えてみませんか？

お花が咲くまで、育ててみて

下さいね。（配布開始：4/3～）



☆お・ね・が・い☆

各行事の予約は、児童館の方に午前10時～午後5時の間をお願いします。

なお、定員があるものに関しては、定員になり次第、締め切らせて頂きます。



♡のび～るへびを作ってみませんか？♡

小さくなったへびが、手を離すと一気に……びょ～ん！牛乳パック一本と輪ゴムで作ってみませんか？バージョンを変えると、色々な物ができるよ！

〔材料〕

・牛乳パック
・輪ゴム…4本
・色画用紙

～作り方～

① 牛乳パック飲み口部分を切り、残りを四等分に切る。

② 底面も切り落とし、側面をセロハンテープで貼り合わせる。

③ 側面に色画用紙を貼り、へびの顔や体をクレヨンで自由に描く。

④ 牛乳パックの折り目部分にはさみで約5mmずつの切り込みを上下ともに入れる。（全16箇所）

⑤ それぞれの部分に輪ゴムかけたら出来上がり！



（出来上がり）↓

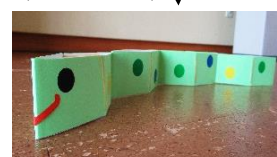

☆子育て支援センター 住所：築上郡築上町大字上別府73番地（築城社会福祉センター内）

住所：築上郡築上町大字湊1280番地の1（児童館内）

TEL:0930-57-4300

☆ 子育て支援センターの行事は、町内にお住まいの未就学児親子が対象となっています。